Prépare ton BTS Communication 100 % à distance.

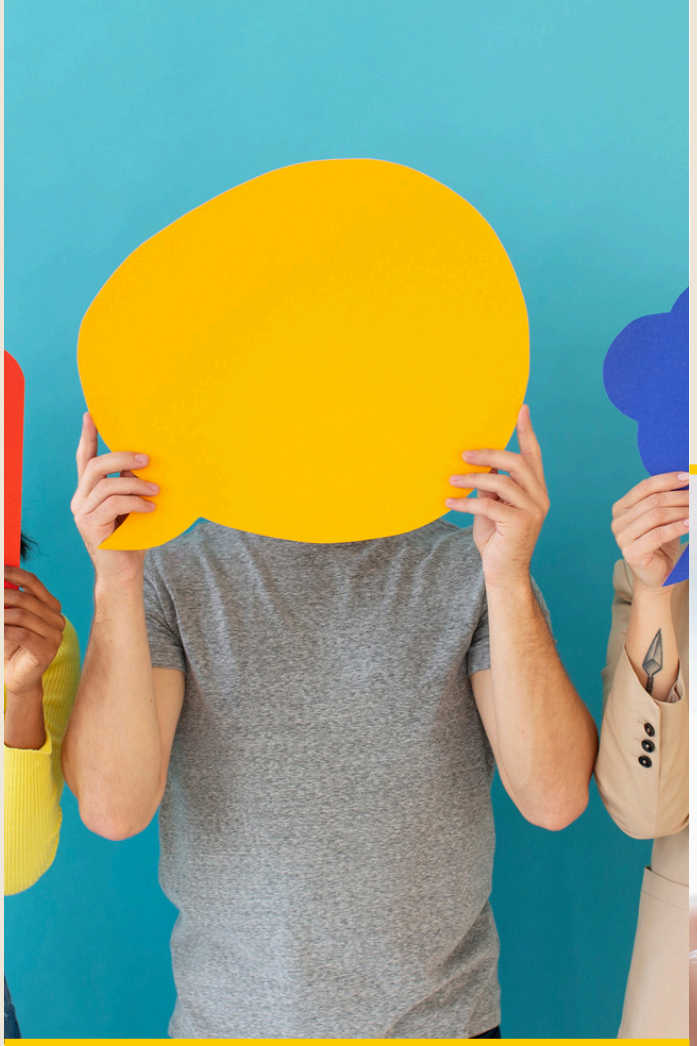

BTSenLigne
BTS COMMUNICATION

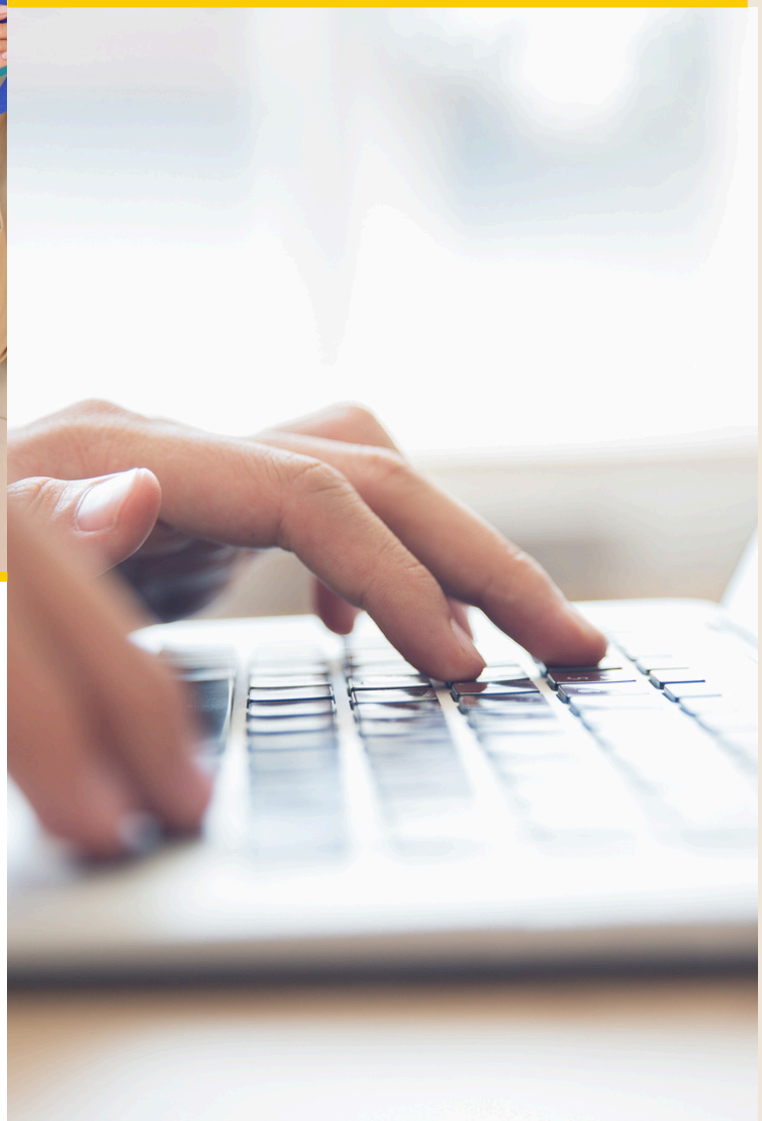

Contacte-nous

www.btsenligne.fr
09 82 23 97 94

Notre vision

BTSenLigne, c'est une école nouvelle génération, 100 % en ligne, conçue pour accompagner les futurs professionnels de la communication.

Notre objectif ?
Proposer une formation rigoureuse, diplômante et adaptée à la réalité du terrain, tout en garantissant flexibilité et accompagnement personnalisé.

Notre méthode pédagogique

✓ **100 % à distance** : plus besoin de te déplacer
✓ **Cours en direct** en visio, avec tes enseignants et ta promotion
✓ **2 jours de cours / semaine**, compatibles avec l'alternance
✓ **Des supports clairs**, des enseignants experts, un suivi humain et pédagogique
✓ **Des projets concrets** pour ancrer les compétences dans la réalité professionnelle

📚 Le programme



E1 - Cultures de la communication



E2 et E3 - Anglais (écrit et oral)



E4 - Culture économique, juridique et managériale



E5 - Stratégie de communication



E6 - Solutions de communication



E7 - Accompagnement du développement de solutions média et digitales innovantes

L’essentiel de l’info

🎓 **Formation : BTS Communication – diplôme d'État (niveau 5 – Bac+2)**

📅 **Durée : 2 années – 1350 h de préparation**

💼 **Alternance possible (ou parcours en initial)**

💰**Tarifs :**

- **<u>En alternance</u> : aucun frais de formation n’est demandé à l’apprenti. Contrat signé au plus tard le jour de la rentrée.**
- **<u>En formation initiale</u> : 4 500 € par année de formation (2 années), avec un paiement échelonné.**

💡 Le programme suit le référentiel officiel du BTS Communication (RNCP37198) et prépare à toutes les épreuves du diplôme.

COMMENT FINANCER TON BTS COMMUNICATION ?

ALTERNANCE

Aucun frais de formation

n’est demandé à l’apprenti.

Ton contrat d’apprentissage doit être signé au plus tard le jour de la rentrée.

FORMATION INITIALE

Paiement échelonné

2 années de formation de 4 500 € chacune.

Le contrat de formation t’est transmis au moins 7 jours avant sa signature.

NOS ATOUTS

UN ACCOMPAGNEMENT PÉDAGOGIQUE INDIVIDUEL

DES INTERVENANTS EXPÉRIMENTÉS, SPÉCIALISTES DE LA COMMUNICATION

UN LIVRET DE LIAISON POUR LES ALTERNANTS ET LEURS ENTREPRISES

DES BTS BLANCS, DES ÉVALUATIONS RÉGULIÈRES, DES BILANS SEMESTRIELS

UNE ACCESSIBILITÉ RENFORCÉE POUR LES PERSONNES EN SITUATION DE HANDICAP

QUELS SONT LES DÉBOUCHÉS ?

En sortant de cette formation en communication, tu auras acquis des compétences que tu pourras valoriser auprès des recruteurs, ainsi qu'une expérience professionnelle si tu l'as suivie en alternance. Plusieurs débouchés s'ouvrent à toi après un BTS Communication, notamment une poursuite d'études possible en licence, licence professionnelle, bachelor ou formation spécialisée.



- Chargé de communication
- Assistant de communication
- Chargé de communication digitale
- Community manager
- Social media manager
- Chef de projet web
- Webmaster
- Chargé d'animation web
- Commercial espaces publicitaires
- Chargé de clientèle
- Chargé de communication digitale produits
- Chargé de référencement des sites web

Les prérequis

Être titulaire d'un baccalauréat (général, technologique ou professionnel) ou **d'un diplôme de niveau 4 équivalent.**

Une **bonne maîtrise de la langue française à l'écrit comme à l'oral** est indispensable.

Des notions de bureautique (Word, Excel, navigation web) sont également recommandées.



ADMISSION

EN ALTERNANCE

- Pré-inscription, entretien de motivation en visio, puis contrat et inscription.
- Contrat d'apprentissage signé au plus tard le jour de la rentrée. Aucun frais de formation n'est demandé à l'apprenti.

EN FORMATION INITIALE

- Pré-inscription, entretien de motivation en visio, puis contrat et inscription.
- Le contrat de formation t'est transmis au moins 7 jours avant sa signature.

🎯 RENTRÉE DÉCALÉE

Lundi 11 janvier 2027

Examen en juin 2028. L'ouverture dépend d'un nombre minimum d'inscrits.



Accessibilité

L’avantage du téléprésentiel, c’est que **tu peux suivre notre formation de chez toi**, dans les meilleures conditions, sans avoir à te déplacer.

Quel que soit ton handicap, **n’hésite pas à nous en parler dès le début**.

Nous reviendrons vers toi pour t’aider à mettre en place des aménagements possibles afin de **préparer au mieux ton entrée en formation**.

Nous pourrons aussi t’orienter vers des prestataires extérieurs si c’est nécessaire.



POURQUOI CHOISIR BTSENLIGNE ?

Une école à taille humaine, disponible et réactive

Une approche rigoureuse, mais flexible

Une équipe pédagogique qui connaît le terrain

Une vraie stratégie de réussite, construite avec toi



Le savoir à distance,
la réussite de près.

BTSenLigne

BTS COMMUNICATION

CONTACTE-NOUS

09 82 23 97 94

www.btsenligne.fr